

My CO-OP

発行 京都府立医科大学生活協同組合 発行人 専務理事 末廣恭雄
〒602-0841 京都市上京区河原町広小路梶井町465 TEL 075-251-5952

府医大生協 食堂「ポレポレ」のごはんは、
府内の「特A・こしひかり」で、
ごはんのおいしさが違います！

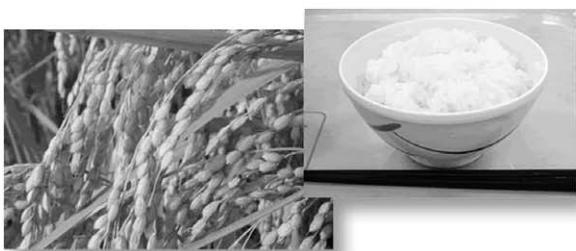

平成19年度 米食味ランキング

西日本では京都丹後産コシヒカリだけが「特A」に！
日本穀物検定協会から発表があり「京都丹後産コシヒカリ」は、食味ランキングが最も良いとされる「特A」にランキングされました。



就任挨拶をする
上掛新理事長



第76回総代会が
開催されました。

CONTENTS

- 理事会のページ……………2
- 第76回総代会報告……………3
- 生協のお店案内……………5
- 大学関係の動き……………6
- 組合員のページ……………7
- 一言カードより……………8



京都府立大学 お花見ハイク

理事長就任のご挨拶

手を取りあつて 語りましょう！



理事長
上掛利博
(京都市立大学 公共政策学部教授)

1995年に89歳で亡くなった永瀬清子さんに『美しい国』という詩があります。

「はばかりことなくよい思念(おもい)を／私たちは語ってよいのです。／美しいものを美しいと／私らはほめてよいのです。／失ったものへの悲しみを／心のままに涙ながしてよいのです。／私らは語りましょう語りましょう手を取りあつて／そしてよい事で心をみたしましょう。」

1995年にICA(国際協同組合同盟)が出した「協同組合のアイデンティティに関する声明」は、協同組合は「コミュニティの持続可能な発展のために活動する」ことを明確にし、「若い人々に協同組合運動の特質と利点について知らせる」ことをうたっています。私たちの生協は、今年創立50周年を迎えます。大学生協として、若い組合員のみなさんの発達やコミュニティの発展のために何ができるのか、ご一緒に語りましょう！

副理事長就任のご挨拶

府立医大・府立大学生協の運営に 関わることとなりました



副理事長
渡邊能行
(京都市立医科大学 地域保健医療疫学教授)

5月23日に開催されました総代会・理事会で府立医大・府立大学生協の副理事長を務めさせていただくことになりましたので、一言ご挨拶申し上げます。

小生が生協の会員になりましたのは、1972年4月に府立医大に入学した時です。もう36年も前のことです。医大を卒業後4年間関連病院で勤務をしていた時期意外はずうっと医大書籍部での医学書の購入の他、附属病院地下のレストランや購買部を利用していただいておりますが、運営がどのようなようになっていたのかという点につきましてほとんど承知しておりませんでした。

この度、思いもかけず生協の運営に関わることとなり、責任の重さを痛感しております。最近読みました「地域の力」(大江正章著、岩波新書)には、「株式会社は私益の追求、協同組合は仲間の利益の追求。NPOは公益、すなわちみんなの利益の追求。」とも書かれており、生協が単に会員という内に閉じた仲間の利益だけでなく、広く両大学関係者の公益にもつながるようになっていけばという思いでその運営に関わっていかうと思っております。何卒宜しくお願ひ申し上げます。

第76回総代会

日時 ● 2008年5月23日(金) 午後6:30~8:30

場所 ● 京都府立医科大学 基礎医学舎 第1/第2講義室



大阿久理事の開会宣言

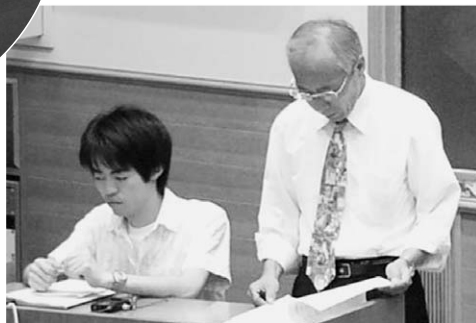

議長に選出された山内・山田両総代



冒頭挨拶を行う
中川理事長



3グループに分かれて
討議しました



議案提案を行う
吹田専務理事



監事会報告を行う
増田監事



議案採択・役員選挙の集計中



総代会後の懇親会の様子



新旧役員挨拶

専務理事就任のご挨拶

ごあいさつ



専務理事

末廣 恭雄

5月23日の総代会で専務理事に選任されました末廣でございます。今後宜しくお願いいたします。

さて、今年は大学の法人化元年であるとともに生協は設立50周年に当たります。府立医科大では7月には外来棟の第一期工事が完成します。府立大学では学部の改組が行われました。いま大学の環境が大きく変化している状況を学長先生始め教職員の方々へのご挨拶の中でお話ししました。そのような中で生協は、1月に病院購買部を改装し組合員の利用条件改善の第一歩を踏み出しました。

生協のお店は組合員のお店です。組合員の声で利用しやすい店舗に変えられるものです。今年は次の三点を重点に取り組みます。

組合員の声にもとづき店舗条件の改善を進めます。

京都府立の大学の生協として府内産商品の普及につとめます。

生協の50年の歩みをまとめます。組合員のみなさんと一緒につくる生協です。みなさんのご協力お願いいたします。

専務理事退任のご挨拶

皆様

ありがとうございました



前専務理事

吹田 知久

このたび、1994年より勤めさせていただきました。当生協専務理事を退任させていただきました。生協組合員の皆様、府立医科大学・府立大学関係者の皆様、及び生協関係者の皆様には、在任中は種々ご厚情をいただき改めてお礼申し上げます。

私と生協との関わりは、1969年の京都府立医科大学・府立大学生協に始まり、その後、信州大学、山梨大学、京都大学、そして再び京都府立医科大学・府立大学に1980年から着任し現在に至りました。

この間、社会の変化とともに大学・病院も大きく様変わりをしました。生協の存在も社会的に大きく注目される位置にあり、今年からの大学法人化の中でより一層大学と組合員に貢献できる事業を作り上げていくことが求められる今日です。

新専務理事に対しても、ご支援のほどどうかよろしくお願いいたします。

すべての議案が
圧倒的多数の賛成で
可決されました！

全員信任で新役員を
選出しました！

- 第1号議案** (反対1、保留0、賛成119)
2007年度事業活動報告、決算報告及び剰余金処分案承認の件 (監事監査報告)
- 第2号議案** (反対2、保留0、賛成118)
2008年度活動方針及び予算案承認の件
- 第3号議案** (反対2、保留1、賛成117)
定款改定の件
- 第4号議案** (反対1、保留1、賛成118)
諸規約改定の件
 - 総代会運営規約
 - 総代選挙規定
 - 役員選挙規定
- 第5号議案** (反対1、保留1、賛成118)
監事会監査規定制定の件
- 第6号議案** (反対2、保留0、賛成118)
2008年度借入金最高限度額承認の件
- 第7号議案** (反対2、保留1、賛成116)
2008年度役員報酬最高限度額承認の件
- 第8号議案** (反対1、保留6、賛成112)
役員退職金支給の件
- 第10号議案** (反対2、保留1、賛成117)
議案決議効力発生の件

第9号議案

役員改選の件

理事

- 渡邊 能行 (府立医科大学地域保健医療疫学)
 - 松田 修 (府立医科大学感染症疫学)
 - 岡山 寧子 (京都府立医科大学医学部看護学科)
 - 吉村 亮 (病院病理部)
 - 一針 隆子 (看護部)
 - 瀧 真知子 (看護部)
 - 大阿久達郎 (医学科4回生)
 - 喜多 昭介 (医学科3回生)
 - 関東左悠里 (看護学科2回生)
 - 川瀬 貴也 (府立大学文学部歴史学科)
 - 上掛 利博 (府立大学公共政策学部福祉社会科学)
 - 田淵 敦士 (府立大学生命環境学部環境デザイン学科)
 - 桂 明宏 (府立大学生命環境学部農学生命科学)
 - 竹口 由紀 (農学部2回生)
 - 佐々木ふみ (農学部2回生)
 - 脇坂 和歌 (人間環境学部2回生)
 - 田ノ岡朋子 (農学部3回生)
 - 水島 真 (府立大学生命環境学部)
 - 吹田 知久 (員外)
 - 末廣 恭雄 (員外)
- 監事**
- 増田 勝 (病院管理課)
 - 中根 成寿 (府立大学公共政策学部福祉社会科学)
 - 尾松 数憲 (員外)

組合員の生活、勉学をサポートします!

生協のお店案内

病院購買部

営業時間 平日8:30~19:00
土・日・祝9:00~16:00
夏期閉店 8/16(土)

雑誌コーナー

「本日発売」コーナーを文庫の見やすい一番下段のところ設置しました。ぜひお店にきたら立ち寄って見てください。

食中毒の季節です

6月・7月といえば食中毒の季節です。石鹼を使って手洗いしましょう。病院購買では、各種石鹼や、アルコール除菌のウエットティッシュを取り揃えています。

沖縄フェア

7月いっぱいまで行っています。美味しいお菓子や飲み物たくさん取り揃えています。ぜひご賞味ください。

医学部店

営業時間 平日10:00~18:00(土・日・祝は閉店)
夏期閉店 8/14(木)~8/15(金)
短縮 7/15(火)~8/29(金)11:00~17:30

IBCバブリッシング15%引きフェア

日本と世界に名作を英文にした比較的読みやすい英語教材からTOEIC学習書まで。

ハリーポッター

7月23日発売 事前予約受付中



夏の旅行! 予定はお決まりですか?

35日前や50日前のお申込で割引になるお得なツアーもあります。職員厚生会の割引もOKです(職員証と組合員証をご持参ください)。夏のレジャーの計画をお手伝いします。お気軽にお問い合わせください。内線5953 担当:大原・組谷

レストランフレール

営業時間 平日8:30~19:30
土曜10:00~14:00
(日・祝は閉店)
夏期閉店 8/16(土)

新メニュー!

7月から新メニューとして、山菜そば(うどん)609円、梅とろろ茶そば609円、玉子とじうどん(そば)472円を計画しています。ぜひご賞味ください。

組合員証をご提示いただくと、上記メニューも10%引きでご利用いただけます。

便利で手軽なテイクアウトコーナーも、軽食、お惣菜をメインにご用意しています。

また、週替わりデザート、フレール自家製パン、フレーバーティーなども好評です。午後のご商談や、お打ち合わせにもお気軽にご利用ください。

会議などのお飲物、ケーキの出前できます。ご相談ください。

カフェテリアポレポレ

営業時間 平日11:00~15:00
(土・日・祝は閉店)
夏期閉店 8/13(水)~8/15(金)
短縮 7/22(火)~8/29(金)
10:00~14:00

店長のお薦め!

7月は前回好評だった、店長お薦めのビーフステーキ389円、特製ビーフシチュー389円やシーフードカレー336円などを計画しています。

また、毎週火、木曜日は玄米ごはんもご用意(価格は通常ライスと同じ)。

ポレポレで使用しているお米はすべて、京丹後市久美浜町の越江雅夫さんが作った、特A・コシヒカリを使用しています。光沢、食味が良く、粘りのあるお米であり、生産者の顔が見えるお米です。

ホールを貸し切ったパーティーや、会議などの別注弁当などご予算に合わせてご用意できます。お気軽にご相談ください。

府立大学食堂

営業時間 平日10:00~17:00
(日・祝は閉店)
夏期閉店 8/12(火)~8/15(金)
短縮 8/6(水)~9/30(火)
11:00~14:00

豚肉のメニュー満載!

7月の府立大学生協食堂は豚肉のメニューが満載です。豚肉にはビタミンB1が含まれ、疲労回復に効果的です。試験期を前に夏バテしないようにしましょう。麺類は冷しラーメンを計画しています。お楽しみに! 尚、8~9月は短縮営業となります。(11:00~14:00)

看CO-OP

営業時間 平日10:30~15:00
(土・日・祝は閉店)
夏期閉店 7/30(水)~9/26(金)

花 園 店

営業時間 購買10:00~15:00
食堂11:00~13:30
(土・日・祝および大学休講中は閉店)
夏期閉店 7/14(月)~8/29(金)

本 部

営業時間 平日10:00~17:30
(土・日・祝は閉店)
夏期閉店 8/14(木)~8/15(金)
短縮 7/22(月)~8/29(金)10:00~17:30

今からでも共済加入できます!

S P型バイクなしの場合		5/30~6/29の掛金です。
4年間	生命共済	22,590円
	火災共済	7,330円
	学生賠償責任保険	4,610円
6年間	生命共済	37,110円
	火災共済	10,890円
	学生賠償責任保険	6,630円

詳しくは
お問い合わせ
ください!

病気や事故はいつ起きるのが予測できないので 共済に加入しておくことをおすすめします

部活(バレーボール)中右膝外側側副靭帯損傷 通院15日
固定具29日 30,000円給付

府立大学購買店

営業時間 平日10:00~17:45
(日・祝は閉店)
夏期閉店 8/12(火)~8/15(金)
短縮 8/6(水)~9/30(火)
11:00~15:00

夏休み中の読書に

- 文庫、新書 バンドルセール
期間 7月14日~7月25日
3冊以上 **13%off** 5冊以上 **15%off**
- ハリーポッター「第7巻」7月23日 発売
予約された組合員のみならず。お忘れなく。



試験期間、夏休み中の営業時間変更

- ポスターなどで後日ご案内します。
- お盆の前後、以外は生協は夏休み中も営業いたします。ご利用をお待ちしております。

生協・大学とともに新たな一歩

府立大学・公共政策学部 築山 崇



「毎回会議に出なくも大丈夫」という甘い誘い？ にのって、理事を引き受けたのが、1

研究テーマとする私にとつて、とても身近で大切な中身をもっています。大学で、生活の協同を追求していく組織づくりは、教育活動と並んで、社会の主人公を育てていく大切な営みだと思っています。

996年。以来理事4年、監事8年（事業連合監事3年を含む）務めさせていただきました。また、今はキャンパス会議などにその役割を引き継がれている、Caps Houseという学生の生協サークルの顧問をしていたこともあります。

「生活」、そして「協同」という言葉は、實際生活に即した学びを目的とする社会教育や生活主体形成を研

このたび、大学法人の理事の仕事に就くことになり、生協の役員からは外れることになりましたが、生協法の改訂のもとで新たなあゆみを進める府医大・府大生協が、法人・2大学と結んで、学生教職員・病院利用者などの福利厚生・生活支援に1層大きな役割を果たしていけるよう、微力を注いでいきたいと思えます。

編集後記

読者の方からタイトルの「My COOP」の「COOP」は「CO-OP」ではないのですか？ と問い合わせをいただきました。今号から「My CO-OP」としました。

また今回、4コマ漫画の投稿をいただき、とてもうれしく思っています。My CO-OPの店舗企画案内をみて、生協を利用していただいている方も少なからずおられるようです。まだまだ不十分ですが組合員の皆さんの役に立つ誌面づくりを目指して気持ちも新たにがんばります！

あなたも機関誌「My CO-OP」の編集をしてみませんか？

文章が書くのが好きな人、写真をとるのが得意な人、とりあえずワイワイやるのが好きな人、機関誌「My CO-OP」はみんなで作る（作りたい！）機関誌です。皆さんの参加をお待ちしております。また研究室やクラブ紹介の投稿も大歓迎です。連絡先：生協本部・中村までお気軽にどうぞ！

TEL 075-251-5952 FAX 075-213-3591
co-op-h@koto.kpu-m.ac.jp

研究室紹介 vol.4

京都府立大学 農業経営学研究室

農業経営学研究室は、教授・宮崎猛、准教授・桂明宏、助教・中村貴子の3人体制で運営しています。現在の大学院生は、博士後期課程4人、博士前期課程3人、4回生6人の構成となっています。研究は、食料・農業・農村に関する



る内容であれば可能ですが、課題設定のための探究心、現地に入っていく積極性、自分自身の時間を律する自己管理能力を兼ね備えていることが条件です。フィールドワークが中心の研究スタイルで、中には海外にそのフィールドを求める学生もいます。昨年度には、雲南省という広大な棚田地域を支援している農村社会の調査研究も行ないました。

また、当研究室の特色として、ゼミ生に少しでも農村の実態を学ぶことと経済的な感覚を養ってもらうために、舞鶴市西方寺平で実施されている「棚田オーナー」となってもらいます。オーナーには誰でもなることができます。結果的に参加学生間でのコミュニケーションも図ることができ、農村の活性化にもつながる大変売りの多い取り組みです。今年度は、特Aランクのお米ができる京丹後市の田の管理も応援します。現在、このお米は大学の生協でも食べられます。特Aランクとは、全国の平成19年産コシヒカリで10位以内の食味ということです。これからも私たちの食を育てている農村地域の研究を進めると同時に、豊かな社会づくりに貢献したいと思えます。

サークル活動紹介

マイナーながらも奥深い競技に魅力

京都府立医科大学ハンドボール部

京都府立医科大学ハンドボール部は京都府立医科大学の花園校舎にある体育館で活動しています。部員はプレイヤー16人とマネージャー18人の計34人です。

ハンドボールは今年話題になったスポーツですが、いまだにルールを知らない人がほとんどのマイナー競技です。簡単に言ってしまうとフットサルとバスケットを合わせたようなスポーツです。ダブルドリブルや3秒ルールがあるところはバスケットに似ていて、コート、ゴールの形やキーパーの存在はフットサルに近いものがあります。バスケットはシューティングの勢い

を抑えることで高いゴールにいれやすくなりますが、ハンドボールは違います。自分の勢いを殺さずにシューティングに移らなければ得点することができません。それゆえかなり攻撃的かつ豪快なスポーツです。またボールの小ささゆえに多彩な動きが可能です。なぜマイナーなのか、を疑うほどの奥が深く、楽しいスポーツです。

練習は週に3回です。経験者より大学からはじめたプレイヤーの割合が多く、皆意識を高く持っているため初心者であっても経験者に引けをとらないほどの実力まで成長しま

す。本学のハンドボール部は医学系の学生を対象とした大会以外にも全学のリーグにも参加しています。春と秋にある全学のリーグでは3部リーグに食い込むほどの実力を持っています。2部リーグに昇格したこともあります。そのほかに医学系の学生の大会は年に4回あり、春と秋に西日本医歯薬リーグ、夏に西日本医歯薬生総合体育大会(西医体)、3月に東日本の強豪を呼んで開催する医歯薬

大会があります。医歯薬リーグでは優勝常連であり、西医体では近年優勝は逃しているものの常に上位に位置しています。



す。

部の活動としては練習や試合以外にも四季折々にイベントがあります。新入生歓迎が一段落するとバーベキューや堺にてんぷらを食べに行ったりします。他にも肝試しや忘年会、学年末には一年の締めくくりとしてお花見も開催されます。部員同士の仲がよく、有志を募って旅行へ行くこともよくあります。部の雰囲気は和気あいあいとしていて居心地のよい部です。

単科大学であり、サークルが少ないため他大学と比べるとどうしても人間関係はせまくなりがちですが、部に所属することで先輩、後輩といった縦のつながり、大会を通しての他大学との交流ができます。また部活動を通じてよい意味での厳しさを経験することで人間として大きく成長することができると思います。そういう意味で部活動は大学生活に欠かせないものかもしれません。

最後にハンドボール部の雰囲気や伝えきれない部分もあるので興味のある方はホームページがぜひ見てください。

(京都府立医科大学ハンドボール部

菅原拓也)

ハンドボール部URL <http://www.geocities.jp/kpumhandball/>

餌付け(?)

vol.1 ☆京府医☆ミクザ☆エド

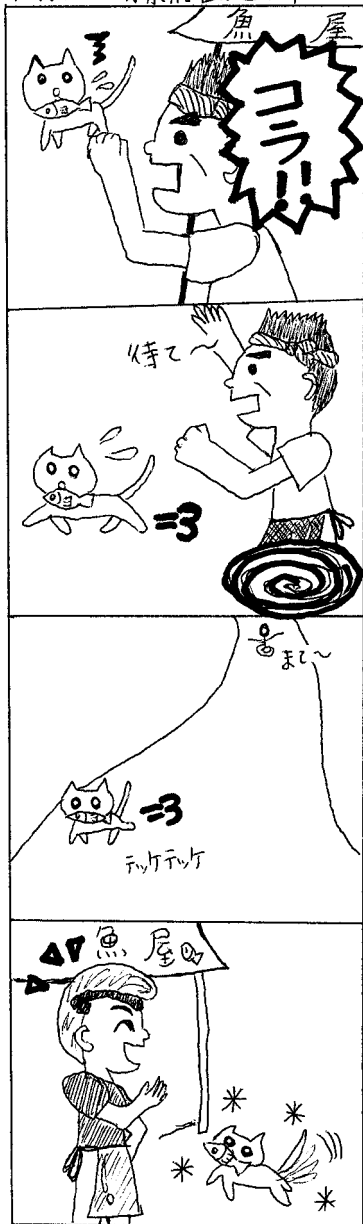



生協のお店は組合員(利用者)のお店です。組合員の声で生協やお店が変わります。「一言カード」は生協への意見や疑問の声を届ける仕組みのひとつです。組合員の皆さんから寄せられた『声』には現場の店長や担当者が回答します。回答は1週間をめどに掲示します。



魚のメニューを増やして欲しいです。肉料理ばかりでは嫌です。バランスの良い食事を提案されているなら魚を増やしてください。(院生)

魚メニューは毎日出食はしていますが、週替りサイクル×メニューの関係で多い週、少ない週があります。今週は鯖の白醤油干し、鯖のみぞれ煮、さんまおろし煮、鰯の天ぷら、シシヤモフライ、サーモンチーズフライなどを出食していますので、ご利用ください。

また具体的な魚メニュー名があれば教えてください。(5月26日 府大食堂店 村川)

ルーズリーフについて。ココロのCampusのB5サイズのローズリーフを置いて欲しいです！ 幅はBが欲しいです。(学生)

Co-Op商品のB5サイズのローズリーフ(178円)を置いていますが、お気に召さな

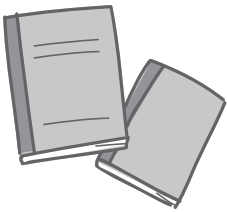

いでしょつが。

ココロのCampusも入荷可能ですが、価格が220円になります。もし、よろしければ入荷手配致しますので担当者までお声をお掛けください。(5月28日 下鴨店 原)

現在、生協加入証明カードにお金をチャージする機能は、ポレポレにしかありませんが、こちらの病院生協にもそのような設置をして下さればと存じます。(教職員)

大変貴重なご意見ありがとうございます。ご返信いたします。

以前のプリペイドカードは、専用の機械でないとチャージできませんでしたが、今度の新しいICプリペイドカードはお金を精算する各レジにそれぞれICプリペイドカードリーダーが設置されていますので、そこでお金を引き落とし(支払い)、加金(チャージ)したりできます。また残高不足の場合、1000円や5000円などの高額紙幣で支払い、おつりの発生するときでもおつりをチャージできます。チャージだけの場合でも、ご遠慮なく係のものにお声をお掛けください。その場ですぐチャージいたします。今後も生協の利用よろしくお

願います。

(6月3日 病院購買店 園家)

レシートに表示される食事のカロリーが明らかに少なすぎる時があります。メニューによってカロリーがカウントされていないものがあると思います。どのメニューを食べても、消費カロリーが適切にシートに表示されるようお願いいたします。煮物が早く売り切れになるので作る量を増やしてほしい。(教職員)

ご意見ありがとうございます。定番メニューは、すべてカロリー表示ができるようにしましたが、ポレポレ独自の企画メニュー(店長さまぐれメニューや日替り冷し麺、日替りのおかず)などは、食材の準備上すべて表示することはできませんが、今後はできるだけ計画化して表示できるように努めてまいります。(ポレポレ独自メニューは、他の大学生協では出食しておらず完全にポレポレの職員が企画しているメニューです)。煮物類増量して作ります。よろしく願います。(6月9日 ポレポレ店 中井)

京都府立医科大学事業所

<http://ha1.seikyou.ne.jp/home/kpum-kpu/idai/index.html>

病院購買部

営業時間 平日8:30~19:00
土・日・祝9:00~16:00

TEL:075-251-5965 FAX:075-252-3618(切替)

レストラン フレール

営業時間 平日8:30~19:30
土曜10:00~14:00(日・祝は閉店)

TEL:075-251-5954 FAX:075-252-3618(切替)

カフェテリア ポレポレ

営業時間 平日11:00~15:00
(土・日・祝は閉店)

TEL:075-251-5955

医学部店

営業時間 平日10:00~18:00
(土・日・祝は閉店)

TEL:075-251-5953・5964 FAX:075-213-3591

花園店

営業時間 購買10:00~15:00 食堂11:00~13:30
(土・日・祝および大学休講中は閉店)

TEL:075-462-7583 FAX:075-462-7583(切替)

看CO-OP

営業時間 平日10:30~15:00
(土・日・祝は閉店)

TEL:075-212-5717 FAX:075-212-5717(切替)

本部

営業時間 平日10:00~17:30
(土・日・祝は閉店)

TEL:075-251-5952 FAX:075-213-3591

京都府立大学事業所

<http://ha1.seikyou.ne.jp/home/kpum-kpu/fudai/index.html>

府立大学購買店

営業時間 平日10:00~17:45
(日・祝は閉店)

TEL:075-723-7263 FAX:075-722-2441(切替)

府立大学食堂

営業時間 平日10:00~17:00
(日・祝は閉店)

TEL:075-722-2286(直通)