

# My COOP

発行 京都府立医科大学生活協同組合 発行人 専務理事 吹田知久  
〒602-0841 京都市上京区河原町広小路梶井町465 TEL 075-251-5952

## 生協の活動紹介



食生活相談  
組合員の健康チェックの場として食生活相談会を医大  
花園・看護でそれぞれ年に1~2回開催しています。



医大キャンパス運営委員会（新年交歓会）  
定例で2カ月に1回、お店からの報告と組合員の意見交換の  
場として開催しています。



農村体験ツアー  
今回で3回目。綾部市を訪問しました。



Xmasの時期にケーキを作って  
コンテストを行ないました。



## CONTENTS

- 理事会のページ.....2
- 病院購買部がリニューアル.....3
- 生協のお店案内.....4
- 大学関係の動き.....6
- 組合員のページ.....7
- 一言カードより.....8



Caps(府大生協学生委員会 CO-OP ACTIVITY PROMOTIVE SOCIETY)  
が学長表彰を受けました。

理事長からのご挨拶

## 新年のご挨拶



理事長 中川 正法  
(京都府立医科大学 神経病態制御学 教授)

新年 明けましておめでとうございませう。

2007年は「偽」が1年を象徴する言葉に選ばれたように、食品の賞味期限の偽造などが大きな社会的な問題になりました。「コンプライアンスの遵守」(法令遵守)という聞き慣れない言葉がメディアにあふれました。日本社会が「決め事」を守らない・守れない社会になってきたとも言えますが、逆の見方をすれば社会問題になることは自浄作用もあるということではないかと考えます。

今年、世界的に小麦や石油の値段が高騰し、生活必需品の値上げラッシュが待ちかまえています。一方、「ワーキングプア」(働いても働いても貧しい層)が国内だけでなく世界中で増えています。「給料は下がる」「物価が上がる」という最悪の状況が広がっています。私たちがいる中でも、私

ち大学生協は、組合員の皆様や全国の生協連合会と協力して、今まで以上に「安全・安心」な商品を出来るだけ低価格で提供できるように努めて参りたいと存じます。

年末年始の閉店期間を利用して、府立医科大学附属病院の購買部をリニューアル致しました。このリニューアルは本学生協にとって一大事業でしたが、組合員の皆様にとってより快適な病院購買部になったのではないかと思います。

今年4月から府大・医大が公立独立行政法人となり、一法人二大学となります。新たな環境の中でも、私たちは大学関係者の皆様と協力して、組合員である学生、教職員の皆様の福利厚生充実と豊かな学園生活をサポートさせていただきます。今年も生協をよろしくお願い致します。

副理事長からのご挨拶

## 新しい年への期待



副理事長 上掛 利博  
(京都府立医科大学 福祉社会学部 教授)

2007年12月10日、ノルウェーの首都オスロでノーベル平和賞が、アル・ゴア米前副大統領とIPCC(気候変動に関する政府間パネル)に贈られました。2006年のノーベル平和賞は、農村の貧しい人々(特に女性)の自立を促すための無担保少額融資の仕組みを考案したバングラデシユのムハマド・ユヌスとグラミン(農村)銀行に授与されています。貧困からの脱却こそが平和への道だと考えるユヌスは、「テロとの戦い」ではなく「貧困との闘い」を重視しました。

彼は、人間そのものや人間が互いに与える影響力についての私たちの基礎的知識は、まだまだとても十分ではないこと、各個人の存在がとても重要で、一人ひとりとはとても見えない可能性を秘めていると述べています。

『ムハマド・ユヌス自伝』、早川書房)。私たちは皆それぞれ側に隠された可能性を持っており、それを探し求める機会が十分に与えられていないだけだとも。「貧困なき世界」が実現すれば、すべての人が自分自身と家族を養うのに十分な収入が得られるので、貧しい人々に対する施しや福祉はもはや必要なくなり、誰か他の人に哀れみを感じる人は誰もいなくなり、そこに生きる人すべてが誇りを持てる世界になるだろうと構想しています。

環境・貧困・平和の問題の解決に向けて、少しでも前進しますように！



# 病院購買部が

# リニューアルしました



2008年1月4日新規改装オープン



昼食対応・混雑解消を実現すべく病院購買部のリニューアルを行ないました。よりよい店舗作りのために、皆様のご意見をお寄せください。

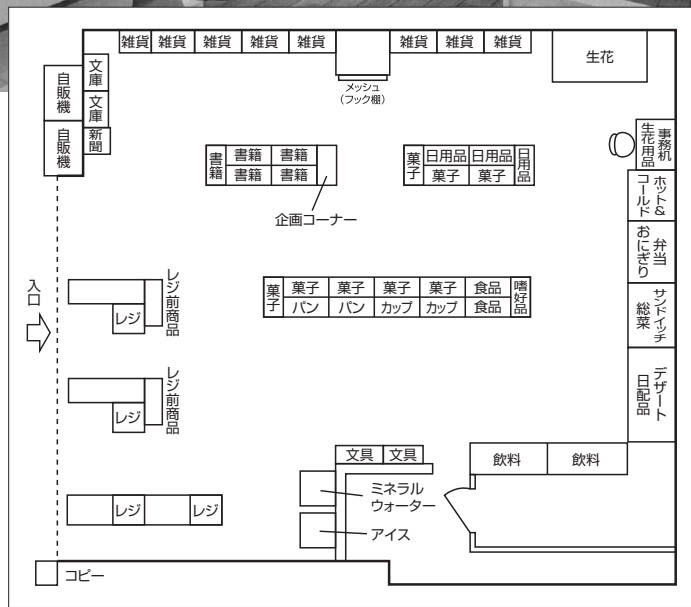

改装案

病院購買部は1990年1月に現在地に移転以来18年経過し多くの組合員の皆さんから、この間もっと利用しやすいお店にしてほしい旨の多くの改善、要望が寄せられておりました。  
今回の改装では、2007年7月に実施した利用者アンケートをもとに新しい

お店作りについて検討を重ねてきました。その結果、  
**お店のコンセプトは？**

- 教職員、学生の皆さんがほぼ毎日ないし週1回以上昼食時に来店されるお店である。
- 飲料、弁当、パン・サンドイッチ、この3品のうちどれか利用がほぼ90%になる。

**新しいお店は…**

- カウンターレジを設け、昼間時間帯は

- 4台稼働させる。
- 通路幅の拡大
- ゴンドラを低くし(高さ130センチ)車いすの患者さんの利用をしやすい
- 売り場面積変更とレイアウトの変更
- 飲料はオープンウオークイン(商品冷蔵庫はショーケース)にすることで飲料補充の充実
- 照明を新しく
- 花ケースの縮小と移動
- 弁当、総菜、パン・サンドイッチの充実
- など、ぜひ一度新しいお店にお越しください。

## 1989年頃の病院購買部

病院購買部リニューアルオープンにちなんで1989年当時の病院購買部の写真をご紹介します。

病院購買部は1990年1月に現在の病棟地下1階で新装開店しましたが、以前は臨床研究棟の地下が病院購買部でした。



# 組合員の生活、勉学をサポートします!

# 生協のお店案内

## 病院購買部

この度、病院購買店は、無事に店内改装が終了いたしました。皆様の大きなご協力をいただきましたことをこの場をお借りして、お礼申し上げます。

また、工事中に大変なご迷惑をおかけしまして、申し訳ございませんでした。

店内は一新され、お買い物しやすくなっております。

また、レジの台数を増やして昼間の混雑解消を緩和するようにいたしております。さらに、通路を広げ患者さん職員の皆様がお店に入りやすくなっております。

店長を先頭に職員一同、接客に店内業務にいっそう努力し皆様に喜んでいただける病院購買店にしていきたいと思っております。

ぜひ一度お越しください。職員一同お待ち申し上げます。

## 医学部店

医学部店で～す。今年もよろしくお祈りします。

### ◎今年もやります!

キヤノン、エプソンインクカートリッジ、トナーカートリッジセール

通常組価よりさらに **5%off** ～2月末まで。

### ◎PHP文庫ワンコインフェア

1月23日(水)～の予定

500円までの  
文庫フェアです

### ◎サクラペンライトセール

～2008年2月末まで

### ◎医学書のご注文が24時間いつでもネットで できます!

<http://mall-md.seikyoku.ne.jp/book/6114>

お渡しは通常の扱いと同じになります。入荷しましたら、店舗から連絡いたします。

## カフェテリアポレポレ

1月は大学生協独自企画として東海北陸フェアを予定しております。ご当地の食材を使った丼物やラーメンを計画しておりますのでお楽しみに。

また、通常店舗メニューは、温かいメニューを中心に店長の気まぐれスープ等も好評です。リクエストメニューにもできる限りお応え致しますので、ご意見お待ちしております。

ホールを貸し切ったパーティーや、会議などの別注弁当などご予算に合わせてご用意できます。ぜひ、お気軽にご相談ください。

## レストランフレール

店舗入り口の持ち帰りコーナーを充実させております。お総菜を中心にお求めやすい価格で提供しておりますので、ぜひお帰り際にはご利用ください。

また、店内でお召し上がりいただくこともできますので、お気軽にレジにてお申し付けください。組合員証をご提示いただくと、10%引きでご利用いただけます。

## 花園店

あけましておめでとうございます。今年もアットホームな雰囲気皆様の学生生活を応援します。今年もよろしくお願いいたします。

## 看CO-OP

あけましておめでとうございます。1月11日から営業します。みなさん試験がんばってね。応援してます。またお店に顔を見せに来てね。楽しみにしてます。

## 府立大学購買店

あけましておめでとうございます。今年も生協購買部をよろしくお願いいたします。

全国の大学生協で「カタログブックフェア」を取り組んでおります。日頃購入しにくい「単行本」「全集」などを特別割引で購入できるチャンスです。ぜひご利用ください。カタログは購買部に、医大は医学部店にあります。一度手にとってご覧ください。

卒業予定のみなさん、「卒業式のレンタル袴」の予約受付中です。できるだけ早くお申し込みください。卒業アルバム・印鑑の申し込みも受け付けております。

試験期・春休みは営業時間変更になります。店頭のご案内を確認してください。

## 府立大学食堂

明けましておめでとうございます。昨年は「みちのくフェア」や「北海道フェア」にてたくさんのご利用をいただき、ありがとうございました。

今年も1月は「東海・北陸フェア」にてみなさんのご利用をお待ちしています。また、コンパやパーティーのご利用も承っておりますので、お気軽にご相談ください。

## 本部

新年を迎え決意も新たにお過ごしのことと思います。冬休み中のケガや病気はありませんでしたか? 何かあったら共済の給付申請をお忘れなく。まだまだ寒い日が続きますが体調に気をつけてくださいね。



# 学生どうしのたすけあい 学生総合共済

## 共済金の給付は生協の窓口で!

### 給付申請の流れ

- 1 ● 生協に連絡します
- 2 ● 生協から必要な書類を受け取ります
- 3 ● 必要な書類をそろえます
- 4 ● 生協に書類を提出します
- 5 ● 生協で審査し共済金を給付します



★共済に加入しているかどうかは生協で確かめることができます!

大学生活はこれまでと違い行動範囲も広がります。運転免許を取得し、車やバイクに乗る人も多くなります。また親元を離れ一人暮らしを始める人もたくさんいます。そんな学生時代にケガや病気で入院や通院をせざるをえなくなった場合、経済的負担を少しでも軽くするために“学生どうしのたすけあい”の気持ちでつくられたものが“共済”です。大学生のための“共済”だから掛金も安く学生の生活にマッチした保障内容です。

<b>病 気</b>	入院保障 日額 <b>5,000円</b> 入院は1日目から200日まで保障します 手術費用 1回 <b>30,000円</b> 通院での手術も対象になる場合があります(検査・抜歯など対象にならないものもあります) 後遺障害 <b>270~300万円</b> 1~3級の重度障害について保障します
<b>事故・ケガ</b>	入院保障 日額 <b>5,000円</b> 入院は1日目から200日まで保障します 手術費用 1回 <b>30,000円</b> 通院での手術も対象になる場合があります(検査・傷口の縫合など対象にならないものもあります) 通院保障 日額 <b>1,000円</b> 入院・通院合わせて5日以上の場合、1日目から90日まで保障します 固定具使用期間 2日で <b>1,000円</b> 入院日をのぞいた固定期間2日を通院1日とみなします 後遺障害 <b>6~300万円</b> 1~14級について保障します
<b>本人の死亡</b>	病気・事故の死亡 <b>80万円</b> その他の死亡 <b>40万円</b> 死亡よりも入院・通院・後遺障害を重視しています
<b>父母・扶養者の死亡</b>	(扶養者事故死亡学業費用保障) 扶養者の方が事故で亡くなられた場合 卒業まで毎月 <b>10万円</b> 父母・扶養者の方が亡くなられた場合 病気・事故を問わず父母死亡見舞金として <b>10万円</b>

## 府大購買部・医学部店共同企画

27th

### カタログブックフェア



79社886セット

**15%off**

特別企画品

**20~30%off**

2007 **12/1** (土) ▶ 2008 **3/10** (月)

生協店舗で好評受付中!!

### Molecular Biology of THE CELL 5th Edition

1月刊行予定。  
5年ぶりの改訂です。  
多細胞系に関する章は付録でメディア(DVD-ROM)が付いています。

Paper 税込 **¥14,200**  
Hard 税込 **¥23,849**  
Reference 税込 **¥23,849**

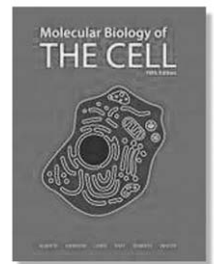

**15%off**

1月11日発売  
予約受付中

### 10年ぶりの改訂 広辞苑 第六版

2008年6月30日までの特別価格

普及版 税込 **¥7,875** → 税込 **¥6,693**  
机上版 税込 **¥12,600** → 税込 **¥10,710**

DVD版もあります。店舗にお問い合わせください。



ことばには、  
意味がある。  
**広辞苑**  
第六版  
新村 出 編

# パソコンソフトのライセンス問題

京都府立大学 学長 竹葉 剛



府立医科大  
学と府立大  
とは、平成20  
年4月から京  
都府公立大学  
法人へと移行

する。法人化に伴う環境変化の中  
に、「パソコンソフトのライセンス  
問題」がある。もとより、ライセン  
スのない、つまり「不正コピーソ  
フト」の使用は著作権侵害となるが、  
設置者が国や地方自治体の場合、ソ  
フト会社が訴訟を起しても長期化  
するので、見逃されるケースが多  
い。しかし、大学が法人化すると、  
訴えやすくなるので、「不正コピー  
ソフトを使用していると、一斉に摘

発が行なわれる可能性がある。その  
場合、組織の代表者または従業員は  
「5年以下の懲役刑または500万  
円以下の罰金刑に、また法人にも1  
億5千万円以下の罰金刑が科せられ  
る」ことになる。たかが不正コピー  
と侮ってはダメである。

府立大学では、ライセンスの有無  
の調査を始めるとともに、法人化す  
る前に「不正コピー」一掃を呼びか  
けている。ライセンスは使用者が多  
くなると価格が安くなるので、でき  
れば生協が、この問題でソフトメー  
カーとの間を取り持つ代理店の機能  
を果たしてもらえると、ありがたい  
と考えている。

## 編集後記

私は、春の新学期活動で、2年間  
新入生のための機関誌作りに携わっ  
てきました。そこで、今年の夏、定  
期的に生協の機関誌を発行しよう  
という話が出て、約4カ月が経ち、  
多くの方々のお力で第2号を出すこ  
うことができました。私は普段、理事と  
して生協の活動に携わっていますが、  
なかなか参加者が集まらず、人  
集めに苦労していました。だから、  
この機関誌を通して、もっと多くの  
学生に生協の活動を知ってもらい、  
もっと活動に参加してもらいたい  
と思い、この機関誌の編集に参加し  
ました。私はこの5月で理事の任期を  
終えますが、これからもこの「My  
COOP」を発行していきたいです。  
そして、これからも生協の活動に参  
加できる範囲で参加していきたい  
と思っています。 (編集長)

## 研究室紹介 vol.2

### 京都府立大学 農学科生物機能学 生物材料物性学研究室



「木」という単語にどのような  
イメージを抱きますか？ おそ  
らく多くの人が身近に感じ親し  
みを抱くと思います。「木」は、  
確かに窓枠、電柱、枕木等様々  
なところに利用されてきまし

た。しかし、現在アルミや樹脂  
等にそのほとんどが変わって  
います。それはアルミや樹脂等の  
研究が進み、品質が向上し、値  
段も下がったからです。

では、もう「木」は使い道がな  
いのでしょうか。そうではあり  
ません。「木」には他材料より優  
れた性質があります。ただ、  
「木」の性質を理解しきれない  
現況では不安が残る使用され  
ていないだけです。そこで本研  
究室では、「木」を工業的に利用  
するために「木」の根本に関わ  
る熱・水分等との関係という物  
理化学的な研究を中心に行なっ  
ています。さらに、同時に「木」  
を使用した場合、人はどのよう  
に感じるのかという研究も行な  
っています。「木」を床・壁等に  
使用する場合は、「木」の利点を  
消しては意味がないからです。

現在、「木」の加工や利用技術  
も飛躍的に向上し、「木」から石  
油に替わる燃料やプラスチック  
、医薬品ができたりしていま  
す。「木」は再生産可能です。資  
源の枯渇化が心配される現在、  
ますます「木」は必要になりま  
す。その木材産業の基礎データ  
の情報源となるように本研究室  
は努力しています。

# サークル 活動紹介



## 京都府立医科大学 卓球部

京都府立医科大学卓球部は京都府立医科大学本校の旧図書館の地下、ポレポレの向かいの卓球場で練習しています。部員構成は医学科・看護学科合わせて男子19名、女子16名の計35人です。

卓球というスポーツはどうしても温泉卓球のイメージが強いですが、なかなか奥深い

スポーツで、相手との距離が一番短いラケット競技であり早いラリーの中で回転やスピードなど複雑な要素が関係してきます。それが卓球の難しいところでありまた楽しいところでもあります。

練習は週3回です。みんな練習熱心で規定練が終わった後に自主練する部員も多いです。

全学の大会には出ていませんが、医学部の学生だけで行う大会があります。大きな大会は年に4回あります。春と秋にある近医体、夏にある西日本医科学生卓球大会、3月にある西医歯薬卓球大会です。その他にもいろんな大学の交流戦もあり、他大学の友達が数多くできます。卓球というのは対人競技なので、試合をして仲良くなった人、レセプションで仲良くなった人と試合をするのもまた楽し

く、これも卓球部の面白いところだと思えます。最近練習の成果があらわれてきて、西日本医科学生総合体育大会の団体戦でベスト8まで行くことができました。

卓球の練習だけでなく部員だけで遊びに行くことも多く、最近では堺に天ぷらを食べに行ったり、香川県までうどんを食べに行ったりしました。また府立医大の学園祭であるトリアス祭では1、2回生で模擬店を出店し、焼きうどんとわらびもちを作っても好評でした。

医学部は他の学部と違って6年制で実習も多く勉強が大変で、かつ単科大学なのでサークルの数も多くなく、ともすると人間関係が狭くなります。そんな中卓球部に入ることのできるつながりや横のつながりを広げることができました。やはり部活動は医学生の学生生活の中でなくてはならないものだと思います。最後に卓球部の雰囲気を知りたい方はホームページがあるので是非見てください。  
(京都府立医科大学卓球部 喜多昭介)

卓球部URL <http://www.geocities.jp/kpumttc/>

キ リ ト リ

皆さんの  
ご意見ご感想を  
お聞かせください



皆様のご意見ご感想をお聞かせください。皆さんの声を元によりよい誌面づくりを行なってゆきたいと思えます。

●機関誌・生協へのご意見・ご感想

お名前 \_\_\_\_\_ 所属 \_\_\_\_\_ ご連絡先 \_\_\_\_\_  
ひとことポストにご投函いただくか、店舗で直接お渡しください。



生協のお店は組合員(利用者)のお店です。組合員の声で生協やお店が変わります。「一言カード」は生協への意見や疑問の声を届ける仕組みのひとつです。組合員の皆さんから寄せられた「声」には現場の店長や担当者が回答します。回答は1週間をめどに掲示します。



**豆** の入ったメロンパンがとても美味しいのでおくようにしてください。毎日見に行っていますが2カ月位おいています。

**貴** 重なご意見ありがとうございます。過去に入荷した商品で豆の入ったメロンパンは以下の2点と考えられます。  
1、神戸屋 練乳あずきメロンパン  
2、神戸屋 黒豆メロンパン

2についてはすでに停止となっております。1はまだ製造されており来週の火曜日頃に入荷させていただきます。希望の商品かかわりませんが、また次回で来店の際お確かめください。  
(11月2日 病院職員店 園家)

**本** 日10月18日(木)の副食「赤身魚煮」が美味しかったです。定番メニューにしてください。あと、購買にAzumiのトラックピオカ入りミルクティーを入れてください。

**赤** 魚は今回スポットで安く仕入れることができました。もう少し在庫があるので続けて出食できるようにがんばります。  
(11月18日 府大食堂 村川)

**ブ** ラックタピオカ入りミルクティーをリクエストありますがごめんなさい!! この商品は2~3年前にコンビニを中心として販売されていた商品で今では仕入先にも在庫はなく取扱っていない商品だそうです。なので大変申し訳ございません。  
(10月19日 府大購買店 香田)

**た** めきうどん・そばはおいしいですが、シヨウガはまずいです。すったシヨウガにしたいだけるとうれしいです。  
ご意見ありがとうございます。現在ポレポレでは1日約1.5kg位のすりおろしシヨウガを使用しています。本来ならお店ですれば良いのですが、量の問題と品質(色や風味)が維持できないため業務用の「すりおろしシヨウガ」を使用しています。現在のところ、添加物や品質が保証できる大学生協指定のこの商品以外はありません。ご理解ください。しかし、大学生協事業連合を通して、メーカーには味の改善要望をいたします。  
(11月15日 ポレポレ 中井)

**Red Bull** をぜひ置いてください。これは効きます。activeな学生、esp、府大生にぴったり!! フランス産の栄養ドリンク「ソポロ」よりも効きます。(学生)

**せ** つかくりクエストいただきましたが、残念ながら残念ながら大学生協では取り扱えません(尚、「Red Bull」は12月12日現在取扱いが可能になりました)。宮本、三都主ファンの私としてはぜひ置きたいのですが無理です。「Red Bull」にしても、ぜひactiveな学生生活enjoyしてください。  
Thank you!!  
(8月9日 府大購買店 三木)

「一言カード」を出すのは、

生協の各お店に、「一言カード」と「ひとことポスト」が設置されています。皆さんの意見や要望をご記入いただき「ひとことポスト」の中に入れてください。「一言カード」に対する回答が掲示板に張り出されます。



「一言カード」のおき場所がわからない場合は、職員にお尋ねください。

京都府立医科大学事業所

<http://ha1.seikyou.ne.jp/home/kpum-kpu/idai/index.html>

病院購買部

営業時間 平日8:30~19:00  
土・日・祝9:00~16:00

TEL:075-251-5954 FAX:075-252-3618(切替)

レストラン フレール

営業時間 平日8:30~19:30  
土曜10:00~14:00(日・祝は閉店)

TEL:075-251-5965 FAX:075-252-3618(切替)

カフェテリア ポレポレ

営業時間 平日11:00~15:00  
(土・日・祝は閉店)

TEL:075-251-5955

医学部店

営業時間 平日10:00~18:00  
(土・日・祝は閉店)

TEL:075-251-5953・5964 FAX:075-213-3591

花園店

営業時間 購買10:00~15:00 食堂11:00~13:30  
(土・日・祝および大学休講中は閉店)

TEL:075-462-7583 FAX:075-462-7583(切替)

看CO-OP

営業時間 平日10:30~15:00  
(土・日・祝は閉店)

TEL:075-212-5717 FAX:075-212-5717(切替)

本部

営業時間 平日10:00~17:30  
(土・日・祝は閉店)

TEL:075-251-5952 FAX:075-213-3591

京都府立大学事業所

<http://ha1.seikyou.ne.jp/home/kpum-kpu/fudai/index.html>

府立大学購買店

営業時間 平日10:00~17:45  
(日・祝は閉店)

TEL:075-723-7263 FAX:075-722-2441(切替)

府立大学食堂

営業時間 平日10:00~17:00  
(日・祝は閉店)

TEL:075-722-2286(直通)