

My COOP

2007年秋 ● 創刊号



医大学舎

大学生協は、大学の学生、教職員が運営する生活協同組合です。

大学生協は、大学の勉学研究を中心としたキャンパスライフをより豊かなものにするために学生、教職員によって設立され運営している「生活協同組合」です。

その事業の目的は以下の通りです。

- ①大学の勉学研究活動を商品、情報、サービスを通じてサポートすること
- ②充実したデイリーライフをすごすためサポートすること
- ③生き生きとしたキャンパスライフの充実に貢献すること
- ④安全で健康的なキャンパスライフをサポートすること

府大学舎



花園学舎



看護学舎

CONTENTS

理事会のページ	2
生協のしくみ	3
生協のお店案内	4
大学関係の動き	6
組合員のページ	7
一言カードより	8

理事長からのご挨拶

大学生協と学園生活



理事長 中川 正法
(京都府立医科大学 神経病態制御学 教授)

大学生協は勉強だけでなく、教員、同級生、先輩、後輩との付き合い、部活、バイトなどを通じて社会生活を学ぶ場でもあります。経済的にも自分で生活計画を立てている方が大多数だと思います。府立医大・府立大学生協は大学関係者と協力して、組合員である学生、教職員の皆様の福利厚生の実と豊かな学園生活の実現を通して、立派な社会人として成長されることを願っています。また、府立医大の病院購買部・食堂では病院利用の皆様の利便性の向上、安心サポートに努めております。

最近、特に「安全・安心」ということが注目されています。食品、食器、おもちゃ、医療関係品などに関しては、社会問題、国際問題になっていきます。大学生協は、全国生協連合会と協力して、今まで以上に「安全・安心」な商品を提供できるように努めて参ります。

昨日、コンビニエンスストアがどこでも見られるようになっていますが、大学生協は「生協の白石さん」でも話題になったように、「組合員の声」ひとつひとつを丁寧に取り上げ、真摯にかつ温かみをもって対応させて頂いております。大学生協はお金だけの受け渡しだけでなく「会話が出来る」お店として、皆様のキャンパスライフに貢献したいと考えています。

副理事長からのご挨拶

「競争」から「協同」への人間発達



副理事長 上掛 利博
(京都府立大学 福祉社会学部 教授)

マイケル・ムーアのドキュメンタリー映画「シッコ」(ほとんどビョーキ)を見た。公的医療保険制度がないアメリカで、指2本を切断した大工が医者から「薬指144万円、中指720万円」と言われ安い薬指を選んだ話、支払い能力がないからと路上に放置される女性、民間の医療保険に加入しているも保険会社から支払いを拒まれ十分な医療を受けられないで亡くなっていく市民、悲劇が次々に映し出される。これに対し、国の保険で無料で医療が受けられるカナダやイギリス、一般市民が安心して子育てや人生を謳歌しているフランスを訪問、さらには「9・11の英雄」の消防士たちがアメリカ

で治療を受けられていないので「敵国」キューバに連れて行き、無料で親切に治療を受ける様子、アメリカで14,400円の薬がわずか6円で入手できる事実を知らせる。

他の国で出来ることか、なぜアメリカに出来ないのか？ 政府が国民に、自分の頭で考える教育を受けさせず、健康に不安を抱かせているから。

アメリカ型の競争社会を唯一視して「構造改革」「規制緩和」と盲従する今の日本で、「連帯し協同で立ち向かう人間性」の意味を問いかけてるように思えた。

生協の組合員参加の仕組みと活動

●総代会議、店舗委員会活動と

●キャンパス運営委員会

●キャンパス単位でのお店の在り方を改善するために総代や店舗委員と学生委員の役割が大切です。この間総代活動を重視し、それぞれの総代（店舗委員）が研究室・職場・サークルなどの生活単位の組合員の声や要求を持ち寄り、検討する機会として総代懇談会（仮称）の開催やキャンパス運営委員会を旺盛にとりこんでいます。

●府立大学は毎月、医科大学は2ヶ月に1度開催（8月を除く）。

●理事会活動

●理事会では、組合員の声や思いを具体的に反映できることを視点に議論を行ない運営を実施してきました。引きつづき両大学の共通テーマや各キャンパスの利用動向を中心に課題解決を重視しています。夏期に恒例の理事会合宿を行ない各理事の問題意識と生協の活動課題を関連して集中的に議論を行なっています。

*理事会合宿を8月に実施し大学の法人化と生協ビジョン議論を行ない、交流を深めました。

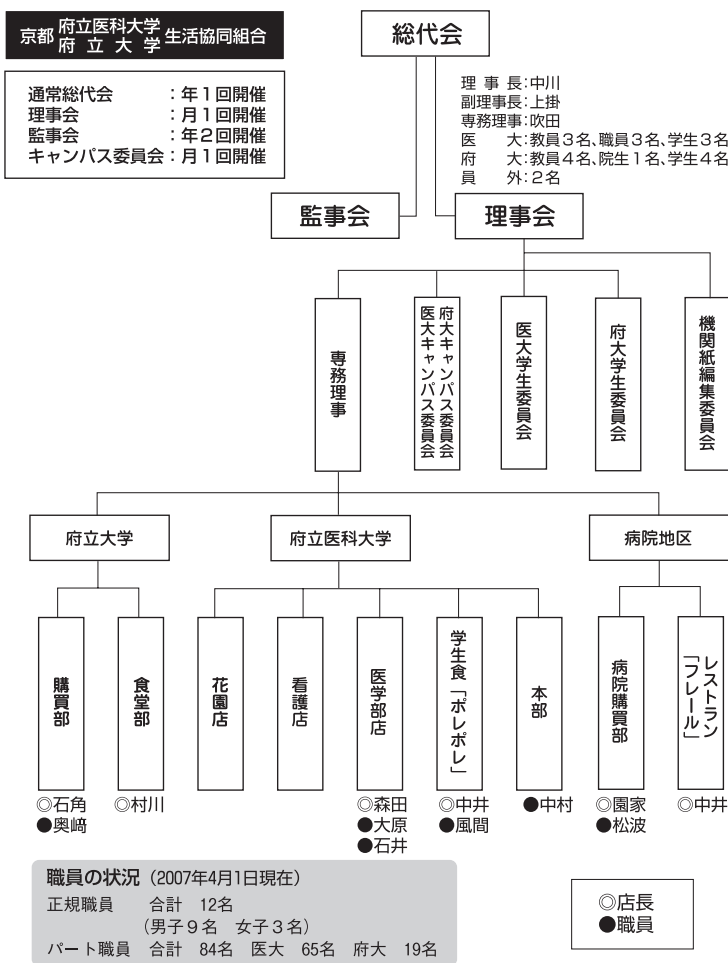

京都府立医科大学生生活協同組合設立趣意書

京都府立医科大学の職員・学生・生徒及入院治療中の患者に対する厚生、育英、福祉事業の歴史は古く、財団法人昭和会創立の主旨理念も実にここにあったのであり、それは浅山学校長以来の伝統でもあった。

然し乍ら終戦前の苛酷な物価統制と戦後の高物価、インフレーションによる極度の経済の不安は、事業目的達成のための経営活動の一切を不可能にしたのである。

近來ようやくして日本経済は安定繁榮化の方向に向いつゝあるも、そのことが即吾々職員、学生、生徒の文化的・経済的生活の助長を保証してはいない。

こゝに職員・学生を中心とした自主組織としての生活協同組合を創立し、法の保護と統制を受ける組合として成立せしめ、協同互助の精神にもとづき、組合員の組合員による組合員のための運営と云う民主主義の原則を貫き、文化的経済的生活の改善向上を図らんとするものである。

以上が設立を発起した趣意であり、全職員、学生各位の積極的な賛同を期待するゆえんである。

1958年5月10日設立総会

組合員の生活、勉学をサポートします！

生協のお店案内

病院購買部

病院内にあるコンビニエンスストアです。学生、教職員の皆さんの日々のくらしに必要な弁当・惣菜・日用品・花などを扱っております。患者さんの入院生活に必要なパジャマ・歯ブラシ・オムツ・文房具など身の回り品や、先生、医師、看護師推薦の商品も取り揃えております。

また、店頭業者も日替わりで入っています(和菓子・洋菓子・婦人服・高級寝巻き・化粧品・時計・貴金属などを扱っております)。



病院購買部

医学部店

医学書をはじめ、雑誌、コンピュータ、文具、白衣、JRCTケツトの手配、国内や海外旅行まで、幅広く扱っています。2005年の秋からパン、弁当、おにぎり、菓子、飲料も扱い始めています。



医学部店

看CO・OP

「看護エリアにも、食品や文具、雑誌が買えるお店がほしい！」そんな看護学科の組合員の要求が実現し、看護学科棟の地下1階に2006年4月に開店したお店です。「看CO・OP」は組合員の皆さんから寄せられた中から選ばれた愛称です。

取扱商品

文具、菓子、パン、おにぎり、弁当、飲料、アイスクリーム、日用品、雑誌、文庫、市バス回

数券、国家試験対策試験問題集など



看CO・OP

花園店

医科大学「教養教育」での毎日の生活をサポートしています。購買店は食堂ホールに併設しており、教科書や文具など勉強用品を中心に品揃えています。食堂は昼食の提供を中心に営業しています。

取扱商品

文具、教科書、白衣、解剖セット



花園店



ト、菓子、パン、飲料、アイスクリーム、自動車教習所申込の受付、コピー、市バス回数券など

食堂メニュー

ライス、カレー、ドングリ、麺類、日替わりランチ、おかず各種

カフェテリアポレポレ

教職員や学生を対象とした、カフェテリア方式の食堂です。



カフェテリアポレポレ



メニューについては日替わりランチを中心に、麺類や各種お惣菜まで幅広く取り揃えており、リーズナブルな価格でご利用いただけます。また、ホールを貸し切ったパーティーや、会議等の別注弁当などご予算に合わせてご用意できます。是非、お気軽にご相談ください。

生協の お店案内

レストラン

病院棟地下1階にあるフルサー
ビスのレストランです。
病院で働く方や患者さん、お見
舞いに来られる方もご利用できま
す。



レストランフレール

メニューも麺類や日替わりラン
チからデザート類まで豊富に取り
揃えております。

また、すべてのメニューの持ち
帰りもできます。

組合員証をご提示いただくと、
10%引きでご利用いただけます。

府立大学購買店

合同講義棟地下にある面積はあ
まり大きくない店舗ですが、サー
ビス内容、組合員の要求に応える
姿勢は大規模生協にも負けない、
という思いで職員・パート全員頑
張っています。しかも小規模の良

府立大学食堂

さを生かして「組合員」さんとの
距離は大変短くアットホームな雰
囲気が満ちあふれています。困っ
たことがあれば「先ず生協に相談
してみよう、聞いてみよう」と気
軽にお越しください、一日何度で
も歓迎いたします。



府大食堂



府立大学購買店

本部

府立大学の生協食堂は後期も楽
しみ満載です。10月10日からの10
週間、毎週水曜日に朝食会を行な
います。チケットの購入はお早め
に！（チケットは購買部にて販売
します）
10月は「みちのくフェア」――
山形牛や庄内豚など東北地方の食
材を使用したメニューやラーメン
を週替りで出食します。
11月は「北海道フェア」――ホ
ッケに鮭にジンギスカンなどのお
かずは勿論、丼物は週2本立て、
ラーメンだってやりますよ!! こ
の秋は府大食堂へ集合だ！
ICプリペイドの使用にご協力
をお願いします。

医学部店の奥に本部がありま
す。校費や私費・給与天引きなど
でご購入いただいた商品の請求や
入金確認、また生協の事業にかか
わる経理や総務関連の業務を行な
っています。

生協の加入・脱退や学生総合共
済の受付や給付業務も行なってい
ます。事故にあつたり、病気にか
かったりしたときは、お気軽にお
問い合わせください（府立大学地
区では府立大学購買部にて生協加
入・脱退、共済加入・給付のお手
続を受け付けております）。



11月
まで

サンタさんからおてがみ
本体1,238円 10%off
税込1,170円
クリスマスにスウェーデン
のサンタクロスから国際
郵便で、お手紙が来るとい
うものです。

オーダーメイド絵本 10%off 本体3,800円
税込3,591円
絵本の文章中にお子様や友達の名前
を組み込んで世界に1冊しかない絵本をつ
くることができます。クリスマスのプレゼント
／サンタのクリスマス／誕生日おめでと
う／クリスマスの出来事／サンタさんと
リボン／の5種類の中から選びます。

11月
まで

大学生協
オリジナルファイル
パンチつき
Wとじファイル
280円

Apple iPod touch
MA623J/A 8GBモデル
生協価格36,300円
MA627J/A16GBモデル
生協価格47,800円



シェイクスピア
カルタ
(音声CD付き)
本体2,600円
15%off
税込2,320円



10
月
12
月
上旬

おススメ商品

◎ TOEIC、TOEICテスト用、
書籍をそろえました。
見に来てください。

生協からのおしらせ

機関誌を一緒に作りませんか？

生協では機関誌を一緒に作ってくださる方を募集しています。機関誌の内容を考えたり記事を書く、写真を撮るなど、いろんな形で機関誌編集にかかわっていただければと思います。また投稿や内容に対するご意見要望なども大歓迎です。ぜひよろしくお願いたします。

生協機関誌タイトル募集

このたび、創刊いたしました生協機関誌のタイトルを募集いたします。採用分には図書カード1000円分を進呈いたします。奮ってご応募ください。

締切：10月31日

応募方法：7ページにある応募用紙にご記入の上、「ひとことポスト」にご投函ください。店舗で直接お渡しいただいても結構です。

編集後記

組合員の皆さんとのコミュニケーションを強め、組合員ニーズにこたえ学生・教職員の福利厚生機能の役割をいっそう高め、大学の勉学条件の発展に寄与できるように、との思いでこの機関誌を創刊しました。創刊は決めたものの、不慣れなこと手伝ってなかなか思うように進まず、単に寄せ集め的なものになってしまったかもしれません。よりよい誌面づくりを目指してがんばっていきたく思います。

大学関係の動き

府立医科大学学長、府立大学学長とそれぞれ懇談を行いました

まず、7月10日(火)に山岸府立医科大学長、ついで8月2日(木)に

状況等について意見交換の場を待ちました。

竹葉府立大学学長と生協側は、中川理事長、上掛副理事長、吹田専務理事が法人化を控えた大学情勢や生協が行なっている学生への支援活動の

この中で医大学長からは現在進行中の府立病院外来棟の工事の様子や今後予定されている旧図書館(*現在生協医学部店、ポレポレ、本部)



を文化財として保存する計画と生協施設の代替え施設の件について、また法人化後の花園地区の府立大学(下鴨地区)への移転計画(案)についても説明を受けました。府大学長とは現在検討中の下鴨地区の新施設計画概要と生協が果たして来た福利厚生部分の評価と今後への期待について和やかに懇談を行いました。

研究室紹介 vol.1

大学院医学研究科 分子病態病理学

教授 伏木 信次



病気は遺伝子要因と環境要因の両者が相互に作用する中で発生します。病理学はヒトのさまざまな病気がどのようにして発生するのか、またそれらがどのような経過を辿るのかを研究する学問体系で、あらゆる臨床医学の基礎を成しています。さて私たちの教室では、脳の

発生・発達・加齢過程における病態を解明することを目標に貴重なヒト剖検脳の解析や動物を対象とした分子レベルから個体レベルに至る実験を進めています。現在興味深い成果を得つつあるものの一つは、内分泌かく乱化学物質の大脳皮質形成過程ならびに生後の脳発達に及ぼす影響です。食品・飲料などを通じて私たちのからだに日常的に入ってくる化学物質は夥しく、それらの中には健康に対する何らかの影響を示すものがあります。なかでも胎児期に化学物質に曝露されると諸臓器の形成に影響が出ることがあります。動物実験でのデータがそのままヒトに外挿できるわけではありませんが、このような研究を通じて脳の発生・発達さらに加齢過程で出現する多様な疾患の原因となる環境要因と遺伝子要因、さらにそれらの作用メカニズムの一端を明らかにできればと願いつつ日々研究を続けています。

サークル活動紹介



身近でできることから 気付き、成長する

環境サークル エコプロジェクト

地球温暖化、酸性雨、砂漠化…。「環境問題」と一口に言ってもその内容は様々です。京都府立大学の、環境サークル エコプロジェクトでは、そんな環境問題に興味のある学生が集まって、環境問題について話したり、身近でできることから楽しく活動しています。人数は少ないですが、その分、意見を出したり、提案しやすいアットホームな雰囲気です、和気あいあいと

活動しています。主な活動としては、学校周辺のごみ拾い、勉強会、見学会、エコクッキングなどです。

11月の流木祭では毎年「洗い皿」という活動をしています。これは各模擬店で使用するお皿を、使い捨てのトレイではなく、生協食堂のお皿を使いまわすことで、大量に出るごみを減らすというものです。去年は7団体が協力してくださいました。また、去年は毎年の洗い皿に加え、初めてリサイクルトレイの導入も行いました。リサイクルトレイとは、使用済みの発泡スチロールトレイを回収・洗浄して、業者に送り、業者がそのトレイを原料にして再びトレイに作りかえるというものです。そこで分別用の箱を可燃ごみ、資源ごみ、洗い皿、リサイクルトレイの4種類用意したの

ですが、資源ごみの箱に可燃ごみが捨ててあったり、リサイクルトレイのところのリサイクルトレイとは別のトレイが入っていたりと、なにかと大変なこともありました。それでも少ない人数で協力しながらできたのはよかったですと思います。特に、私の判断が鈍くて周囲に迷惑をかけてしまいました。温かい周りのメンバーに救われ、なんとか乗り切ることができたのでも感謝しています。

私が代表を務めるのもあと半年で終わってしまいますが、今まで先輩方が作り上げてくれた活動も残しつつ、小さくてもできることなら新しい活動を少しずつやっていきたいです。そして、サークル活動を通して、「環境」についてだけではなく、人と人とのつながりについてなど、身近なことから気付き、行動することで成長できたかなと考えています。

最後に、エコプロジェクトでは一年を通して部員を募集しているのですが、興味がある人は気軽にBOXを訪ねてみてください。ありがとうございます。
(環境サークル エコプロジェクト代表 住田延子)

キリトリ

●機関誌・生協へのご意見・ご感想

機関誌のタイトル

(10月31日締切)

お名前

ご所属

ご連絡先

ひとことポストにご投函いただくか、店舗で直接お渡しください。

皆さんの
ご意見ご感想を
お聞かせください



皆様のご意見ご感想をお聞かせください。皆さんの声を元によりよい誌面づくりを行ないたいと思います。またこの機関誌のタイトルを募集いたします。採用分には図書カード1,000円分を進呈いたします。皆さんの声をどしどしお寄せください！



生協のお店は組合員(利用者)のお店です。組合員の声で生協やお店が変わります。「一言カード」は生協への意見や疑問の声を届ける仕組みのひとつです。組合員の皆さんから寄せられた「声」には現場の店長や担当者が回答します。回答は1週間をめどに掲示します。

さ いきんの食堂のメニューは
おわたる。たべたいもの
がない。しかもたかいからうご
い。どうにかしやがれ。(学生)

何 が食べたいのでしょうか?
具体的にメニュー名を記入
していただくと実現の可能性が
上がります。価格についても
何がどこと比較して高いのか教
えて下さい。

(7月27日 府大食堂店 村川)

◆

フ ットサルの本、特にフット
サルダイジェストが欲し
い。(学生)

隔 月発売の本ですネ、入荷で
きる様手配致しました。
又、店頭で買いためて下さい
ネ。定期扱いで取り置きもでき
ますのでご利用下さい。

(7月26日 府大購買店 岡田)

◆

ピ ノと青トッポ入荷してくだ
さい。(学生)

ハ イ!! 強いご要望、あり
がとうございます。にもか
かわらず...大変申し訳ございま
せんが、今現在のトッポシリー
ズは、トッポ、くろトッポ、ト
ッポへ塩キャラメル」の3種と
なっております...青トッポは終
売商品となったと思われ...悲し
い事に、仕入先にも在庫が無
く、熱いご要望にお答えする事

ができません。ごめんなさい!!
ピノは8月1日(水)入荷予
定です。

(7月31日 府大購買店 香田)

◆

三 幸製菓の「雪の宿」の黒糖
ナミルクバーションを入れ
てもらえないでしょうか。おい
しいです。入ったらたくさん買
います。よろしくお願いま
す。(教職員)

い つもご利用ありがとうございます
です。この度は貴重なご
意見ありがとうございます。
返答大変遅くなってもういわ
けありませんでした。おたすねの
商品ですが、成分調査のため現
在まで販売することができま
せんでした。調査の結果販売可
能でしたので、7月19日くらいに
は入荷が可能かと思われま
す。長い間、お待たせしてもうし
わけありませんでした。またこの
ようなご意見がございましたら
おもっつけ下さい。

(7月14日 病院購買店 園家)

入 れていただいてありがとうございます
ございました。さっそく買
いました!



「一言カード」のおき場所が
わからない場合は、職員にお
尋ね下さい。

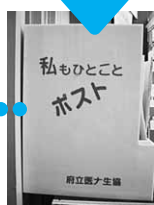
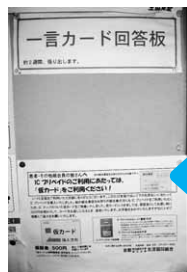

生協の各お店に、「一言カ
ード」と「ひとことポスト」
が設置されています。皆さん
のご意見やご要望をご記入い
ただき「ひとことポスト」の
中に入れてください。「一言
カード」に対する回答が掲示
板に張り出されます。

「一言カード」を
出すのは、

京都府立医科大学事業所

<http://ha1.seikyou.ne.jp/home/kpum-kpu/idai/index.html>

病院購買部

営業時間 平日8:30~19:00
土・日・祝9:00~16:00

TEL:075-251-5954 FAX:075-252-3618(切替)

レストラン フレール

営業時間 平日8:30~19:30
土曜10:00~14:00(日・祝は閉店)

TEL:075-251-5965 FAX:075-252-3618(切替)

カフェテリア ポレポレ

営業時間 平日11:00~15:00
(土・日・祝は閉店)

TEL:075-251-5955

医学部店

営業時間 平日10:00~18:00
(土・日・祝は閉店)

TEL:075-251-5953・5964 FAX:075-213-3591

花園店

営業時間 購買10:00~15:00 食堂11:00~13:30
(土・日・祝および大学休講中は閉店)

TEL:075-462-7583 FAX:075-462-7583(切替)

看CO-OP

営業時間 平日10:30~15:00
(土・日・祝は閉店)

TEL:075-212-5717 FAX:075-212-5717(切替)

本部

営業時間 平日10:00~17:30
(土・日・祝は閉店)

TEL:075-251-5952 FAX:075-213-3591

京都府立大学事業所

<http://ha1.seikyou.ne.jp/home/kpum-kpu/fudai/index.html>

府立大学購買店

営業時間 平日10:00~17:45
(日・祝は閉店)

TEL:075-723-7263 FAX:075-722-2441(切替)

府立大学食堂

営業時間 平日10:00~17:00
(日・祝は閉店)

TEL:075-722-2286(直通)